

# SKATE-PARK

Versailles (78)

concours 2006

**Maître d'ouvrage :** Ville de Versailles

**Programme :** sports de glisse urbains, activités de loisirs et de compétition (encadrées ou non)

**Equipe :**

TRAA : Thibaut Robert

## DONNÉES

**Montant travaux :** 3,9 M€ HT

**SHON :** 1800 m<sup>2</sup>

Les sports de glisses urbains, par nature libres, se pratiquent essentiellement dans des espaces publics qui ne sont pas aménagés spécifiquement. C'est pourquoi il nous a semblé essentiel de concevoir un équipement qui puisse être facilement appropriable par ses usagers.

Son implantation dans une pente autorise un travail morphologique de continuité d'un sol public qui se déroule au-dessus des zones de pratiques encadrées. Le skate-park n'est plus un bâtiment mais un mobilier urbain paysager sur lequel chacun peut librement pratiquer son sport. La forme de sa toiture n'est pas uniquement d'ordre symbolique : elle a été calculée de façon à être cohérente avec les attentes spécifiques à ces sports.

Le projet est le résultat de la rencontre de deux axes programmatiques : un arc de cercle qui organise l'ensemble des fonctions couvertes liées à la pratique encadrée et aux compétitions, et une série d'axes parallèles à la ligne de pente qui orientent les pratiques libres sur une partie de la toiture.

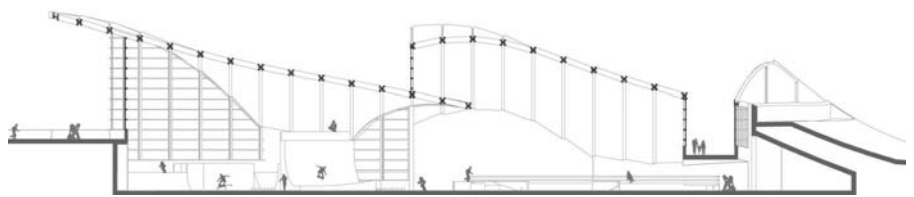

**TR THIBAUT ROBERT**  
AA ARCHITECTES & ASSOCIÉS